

子ども110番連絡システム～提案型

総務省HP:ユビキタス社会における子どもの安全確保システム 登録104

メールだから
簡単ね

最大5万人利用
50グループ
1,000人/グループ
年間:18,900円
支払:前払い



携帯メール発だから
使い方はあるね

不審者情報、行事案内
熱中症予報、修学旅行

あなたも
提案しませんか？
こんなことできないの？

企画・開発 **株式会社 昭和企画**

ご提案ダイヤル TEL 0587(36)3271 FAX 0587(36)0361

ご提案アドレス info1@showakikaku.co.jp

〒492-8439 愛知県稲沢市七ツ寺町70-4

子ども110番連絡システム

- 学校行事の案内
- 修学旅行・遠足・運動会などの実況中継
- 台風・大雨など登下校情報
- 不審者の情報
- 猿、熊出没情報
- 熱中症予防情報、光化学スモッグ情報

学校から保護者へ一斉に知らせたい！

従来の電話連絡の問題点(不在、留守番電話で伝わらないことがある)を解決

ここに



子ども110番連絡システム

子ども110番連絡システム 配信アドレス登録 - Microsoft Internet Explorer

戻る 進む 印刷 検索 お気に入り 移動 リンク

アドレス(D) [検索] [移動] [リンク]

設定メニュー

タイトル欄にメール配信タイトルを付けてください。
タイトル

アドレス1～3 に発信元のアドレスを入力してください。
メールを送信することが出来るアドレスの設定です
メールアドレス

アドレス1
アドレス2
アドレス3

グループ名1～20 にグループ名称を入力してください。

グループ1	<input type="text" value="全校"/>	設定	グループ11	<input type="text"/>	設定
グループ2	<input type="text" value="1年生"/>	設定	グループ12	<input type="text"/>	設定
グループ3	<input type="text" value="2年生"/>	設定	グループ13	<input type="text"/>	設定
グループ4	<input type="text" value="3年生"/>	設定	グループ14	<input type="text"/>	設定
グループ5	<input type="text" value="4年生"/>	設定	グループ15	<input type="text"/>	設定
グループ6	<input type="text" value="5年生"/>	設定	グループ16	<input type="text"/>	設定
グループ7	<input type="text" value="6年生"/>	設定	グループ17	<input type="text"/>	設定
グループ8	<input type="text" value="教職員"/>	設定	グループ18	<input type="text"/>	設定
グループ9	<input type="text" value="PTA役員"/>	設定	グループ19	<input type="text"/>	設定
グループ10	<input type="text"/>	設定	グループ20	<input type="text"/>	設定

登録実行 戻る

ページが表示されました

マイ コンピュータ

- 配信タイトルと発信者のアドレス登録メニュー
- グループの登録メニュー
- 壁紙は変更可能
- 最大 50グループ
クラス、PTA、地域・



パソコン:送信設定

子ども110番連絡システム

設定 ヘルプ |

配信先の選択

<input checked="" type="checkbox"/> 全校	<input type="checkbox"/> 1年生	<input type="checkbox"/> 2年生	<input type="checkbox"/> 3年生
<input type="checkbox"/> 4年生	<input type="checkbox"/> 5年生	<input type="checkbox"/> 6年生	<input type="checkbox"/> 教職員
<input type="checkbox"/> PTA役員	<input type="checkbox"/> (未登録)	<input type="checkbox"/> (未登録)	<input type="checkbox"/> (未登録)
<input type="checkbox"/> (未登録)	<input type="checkbox"/> (未登録)	<input type="checkbox"/> (未登録)	<input type="checkbox"/> (未登録)
<input type="checkbox"/> (未登録)	<input type="checkbox"/> (未登録)	<input type="checkbox"/> (未登録)	<input type="checkbox"/> (未登録)

本文

本日は大雨が予想されるため、下校時刻を午後2時といたします。

本文を入力してから送信ボタンを押してください。

送信先のグループを選択してパソコンから送信します

携帯電話からもメール送信できます。



携帯電話から送信

- 携帯電話でメールを作ります (PCからも可)
- メールを送ります
 - メールを送れる携帯は事前に決めておきます
- 登録された保護者へ一斉に送信されます

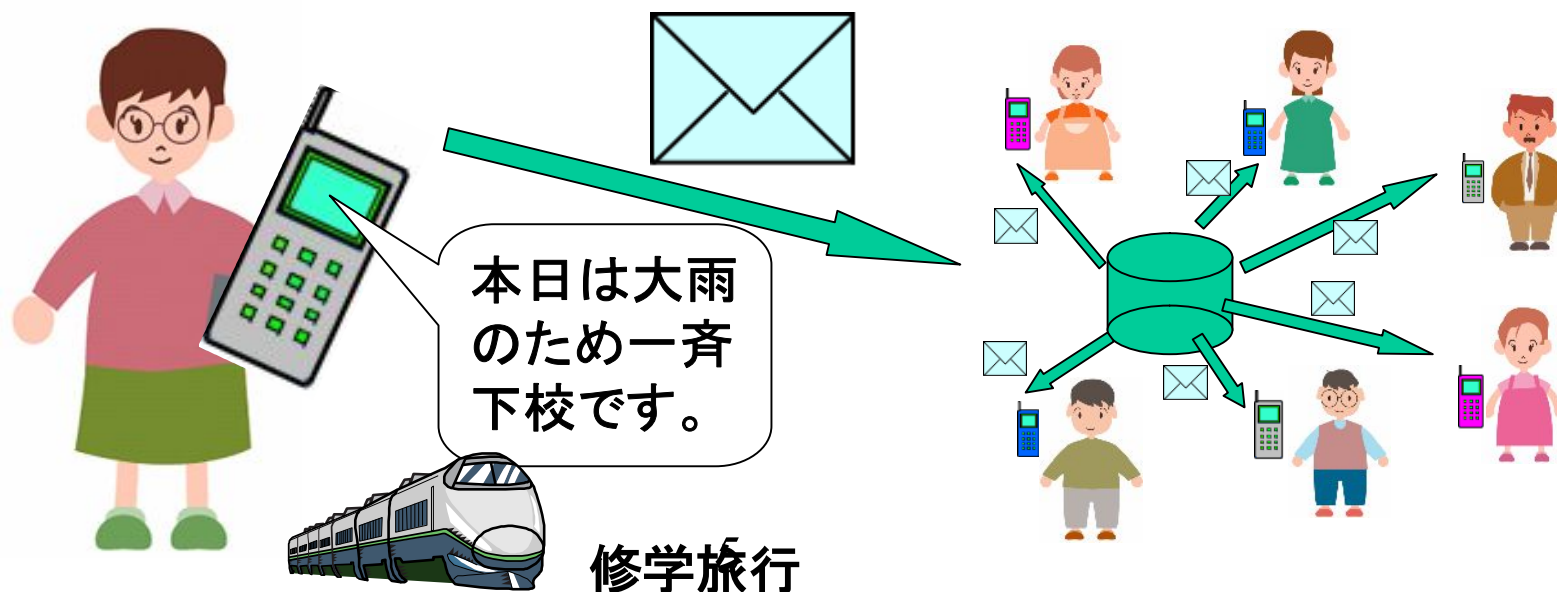

パソコンから送信

- 学校から保護者の携帯に直接配信
 - 携帯でメール受信だからどこでもOK！
 - 直接だから速い
 - PC、携帯発信だからどこからでも送れる(発信は3台まで)
 - 双方向:5対30も可能(別途)

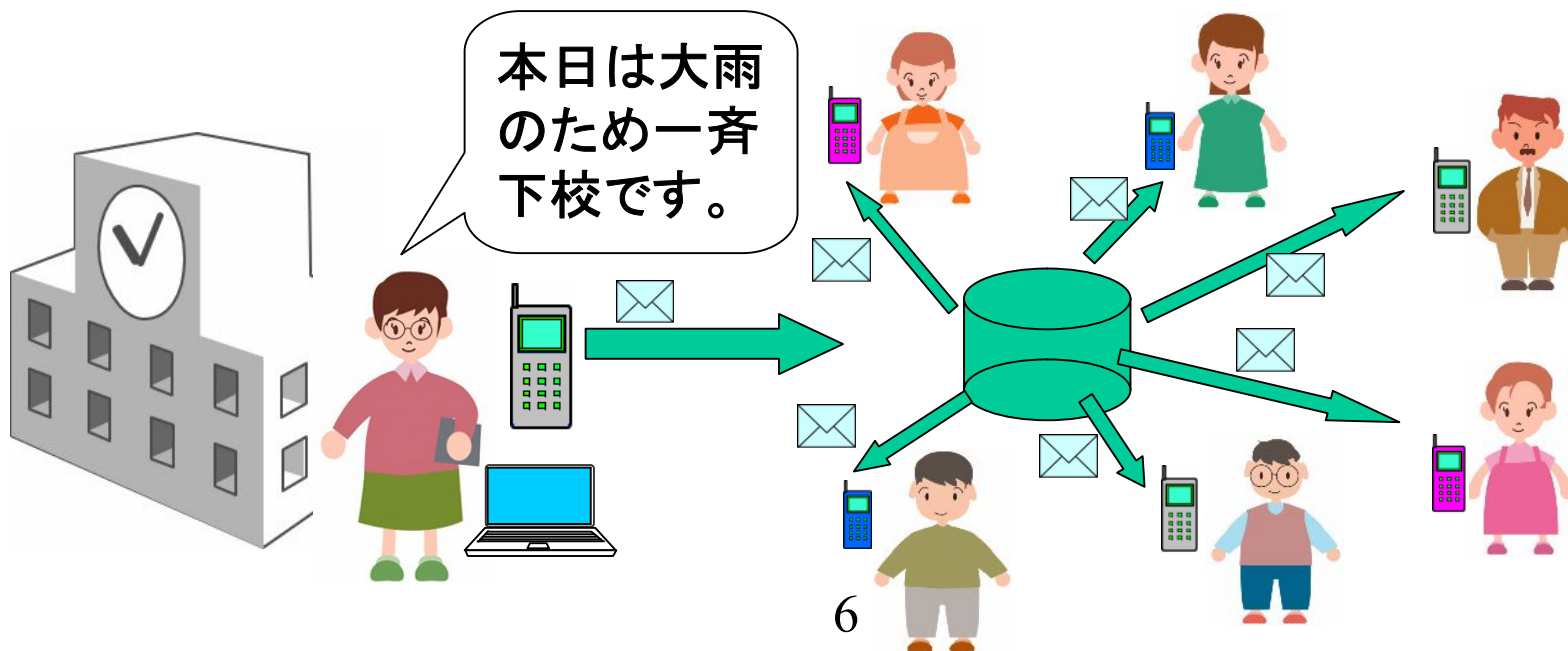

保護者の方へ

- 学校(先生)から直接メールが届きます



グループ登録

- グループ登録～最大50グループ
 - 学年、教職員、PTA役員、地域など
 - 1グループ 1,000人まで
- メール送信時にグループを選択
 - 指定したグループのみに配信されます

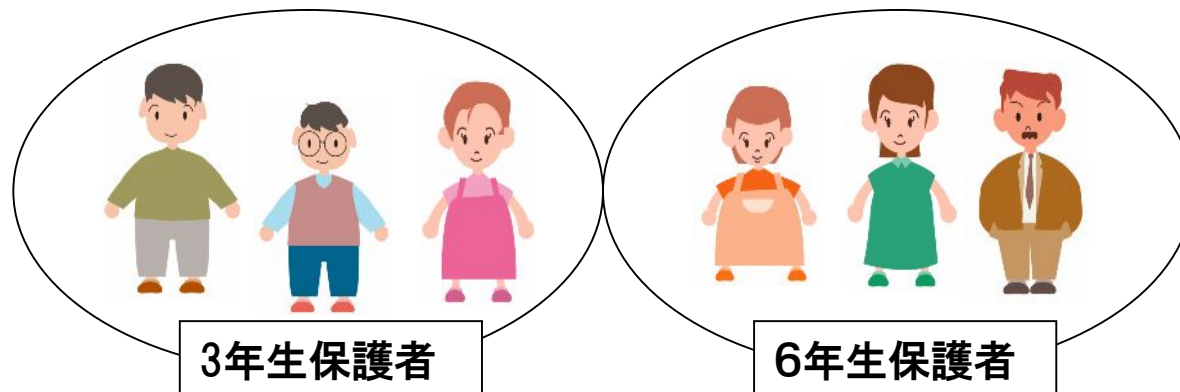

アドレス登録法（保護者）

- 携帯でメールを送るだけで簡単登録
 - QRコード対応だと、読み取ってピッと送信
 - 登録完了メールが届きます

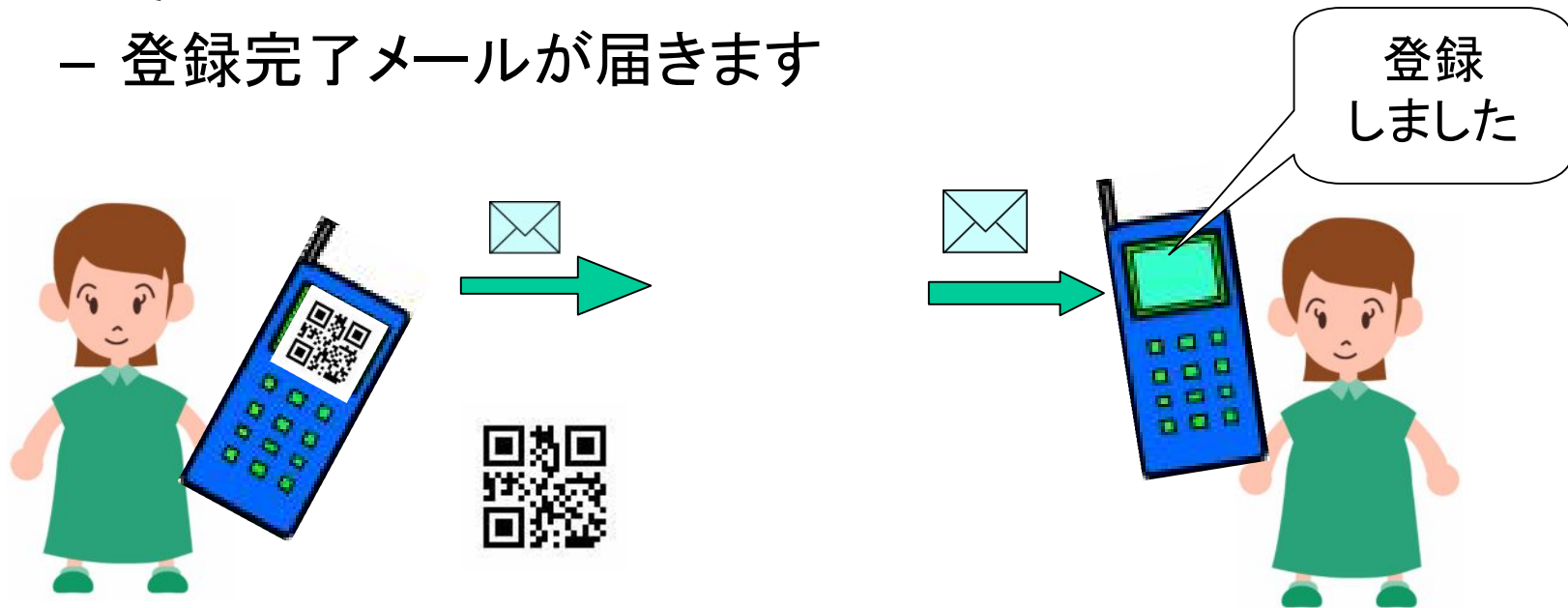

- QRコード利用はグループ単位で作成します
- 無償作成ソフトはインターネットからダウンロードします

登録の確認（学校、幼保育園）

- あらかじめ試験日を決めて保護者に案内します
- 先生が携帯で試験メールを作って送ります
- 登録された保護者へ一斉に配信されます

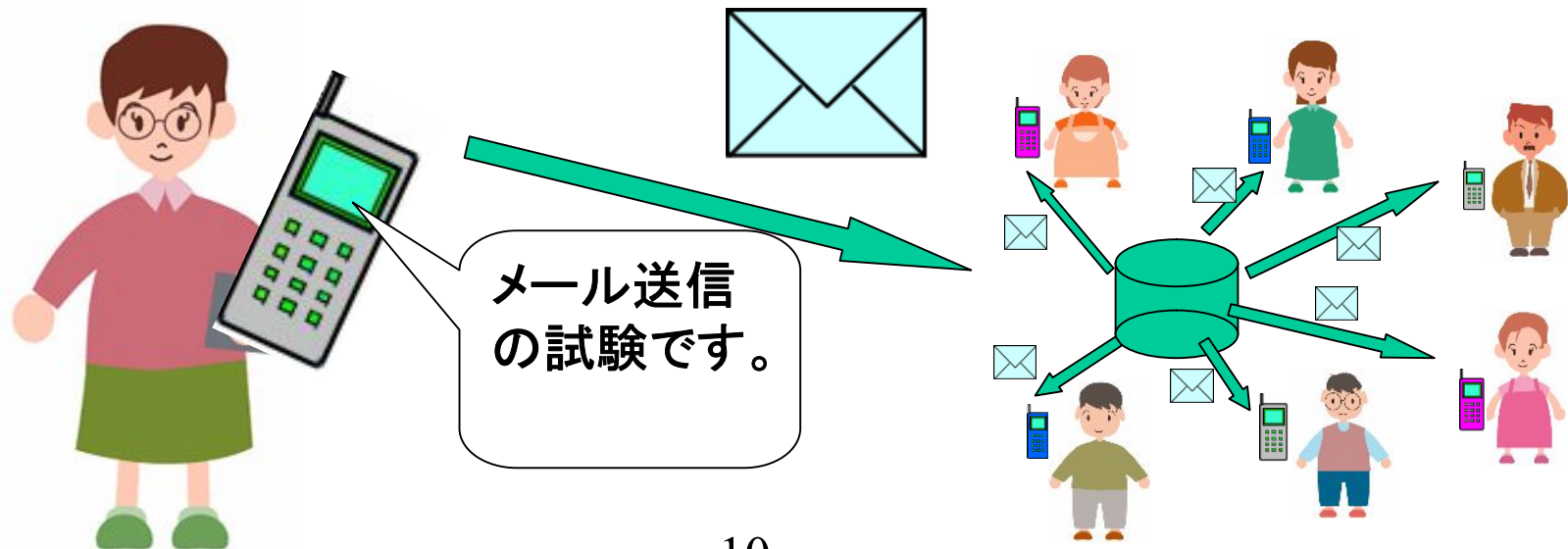

特別ご提供価格

- 利用料金：18,900円／施設、年間
- 含まれるもの：ソフト、サーバー、メンテナンス
- 含まれないもの：QRコード作成料、指導料、出張費用



	子ども110番	他社
タイプ	メールタイプ	ウェブタイプ
操作	アドレス宛に送信	ウェブからダウンロード
操作時間	短い	長い
方式	携帯・PCメール、ウェブ	ウェブ
携帯操作	携帯メール、ウェブ	ウェブ

- このシステムはソフトとサーバーの利用となります
- ソフトの管理はすべて利用者側となります
- 年間契約となります
- 案内書ですべてできますが、指導ご希望の場合はご相談下さい
- Q&Aを参考にして下さい

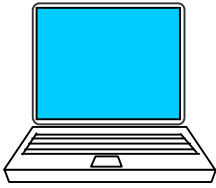

会社概要

- 〒492-8439 愛知県稲沢市七ツ寺町70-4
- 資本金 5,500万円 ・社員 5人
- メール配信システム 訃報連絡システム
販促メール・求人メール・ランチメール
- ブログメール 現場をネット、報連相システム
工程管理システム、勤怠管理システム
環境パトロール、工程パトロール、産廃監視ネット
- 積算ソフト サイディング小町・瓦小町・板金小僧
- 販売管理ソフト おお姉ちゃん、原価計算システム
- 環境：炭焼十字軍、エコプラントー、食品リサイクル

